CR4040

Canale scanalato da 40 x 40 mm. Fissaggio con viti.

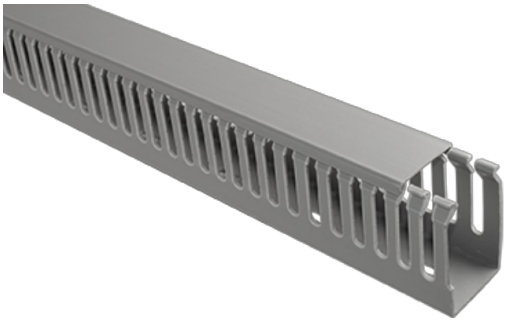

Canale scanalato da 40 x 40 mm. Fissaggio con viti. Lunghezza di 2 metri. Materiale isolante in PVC (M1) “non propagatore di fiamma”. Colore grigio.

Caratteristiche

Metodo di installazione	Superficie
Uso	Domestico/Terziario
Tipo di ubicazione	Interno
Applicazioni abituali	Ambiente domestico/terziario interno (interno di abitazioni, uffici, negozi, ecc.)
Metodo di fissaggio	Vite
Dimensioni (altezza x larghezza - mm)	40 x 40
Superficie utile (mm²)	1354
Compartimento	Uno
Composizione	Base + coperchio
Materiale	PVC (M1)

Dati tecnici

Resistenza al fuoco (GWEPT)	850 ºC
Temperatura di lavoro	Codice: 321

Normativa

Marcatura CE	Sì
Marcatura CMim	Sì
Conforme alla Normativa UNE/EN	UNE-EN 50085-1:2006
Conforme al Regolamento Elettrotecnico di Bassa Tensione (REBT)	Sì
Conforme alla Direttiva Europea 2014/35/UE. Direttiva bassa tensione	Sì

Portalámparas y Accesorios Solera S.A.U. Pol. Ind. Fuente del Jarro C/ Villa de Madrid, 53 46988 Paterna (Valencia) España
+34 961 322 301 | solera@psolera.com | www.psolera.com

Sostenibilità

Conforme alla Direttiva Europea 2011/65/UE (RoHS)	Non si applica perché non soddisfa la definizione di Apparecchio elettrico ed elettronico (AEE), come descritto nell'articolo 3.1 della Direttiva 2011/65/UE (RoHS II).
Conforme alla Direttiva Europea 2012/19/UE (WEEE2)	Non applicabile perché non soddisfa la definizione di Apparecchiatura Elettrica ed Elettronica (AEE) come descritto nell'articolo 3.1(a) della Direttiva 2012/19/UE (RAEE II).

Logistica e imballaggio

Codice EAN unitario	8423220073210
Codice EAN confezione	8423220073210
Codice EAN imballaggio	18423220073217
Vs. confezione	1
Vs. imballaggio	40
Vs. pallet	1000
Misure imballaggio cm	200,2x21x20
Peso imballaggio (Kg)	15,43
Codice tariffario	39259020

Disegno

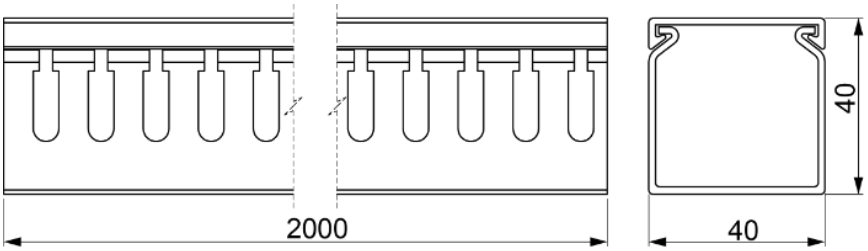

Documentazione e download

Informazioni sulla sicurezza (0.38MB)