Soporte telescópico para muro de hormigón espesor 15-30 cm

Escuadra telescópica montaje hormigón, espesor pared 15-30cmTeleskop-Abstützung (9957). Carcasa de instalación universal para la instalación de casi todos los tamaños y formas de unidades en paredes y techos de hormigón. El sistema de carcasas consta de nueve carcasas empotrables diferentes, así como de numerosos accesorios. Longitud: 110 mm | Anchura: 110 mm

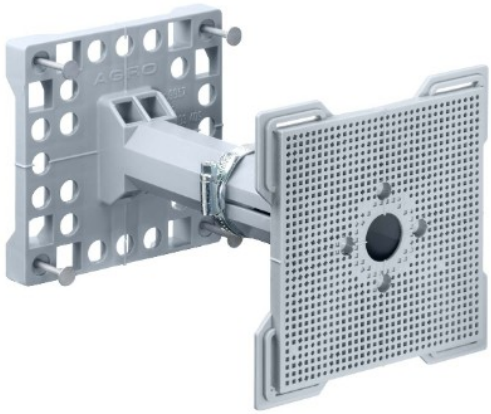

Características

Datos técnicos

Normativa

Marcado CE	Sí
Conforme a Directiva Europea 2014/35/UE. Directiva de baja tensión	Sí

Sostenibilidad

Conforme Directiva europea 2012/19/UE (RAEE2)	No aplica porque no responde a la definición de Aparato Eléctrico y Electrónico (AEE), según lo descrito en el artículo 3.1 apartado a) de la Directiva 2012/19/UE (RAEE II).

Logística y embalaje

Código EAN envase	7611614075365
Uds. Envase	0
Uds. Embalaje	10
Uds. Pallet	540
Peso unitario (g)	279

Peso Embalaje (Kg)	2,79
Código arancelario	39269097