Caja de transición 400x300x120 mm

Caja de lazo superior, 400x300x120 mmcaja de tiro (9917). Las cajas de tiro KAISER garantizan un tendido profesional de los cables a través de las redes de tuberías. Las tuberías de más de 12 m de longitud y más de dos curvas requieren cajas de tracción según DIN 18015-1, que permiten extraer o desviar las tuberías en cualquier momento. Las cajas de tiro ofrecen diversas opciones de entrada de tuberías y el máximo espacio para asegurar una red de tuberías continua, incluso en caso de cambios posteriores en la instalación eléctrica.
Anchura: 300 mm | Profundidad: 120 mm | Longitud: 400 mm

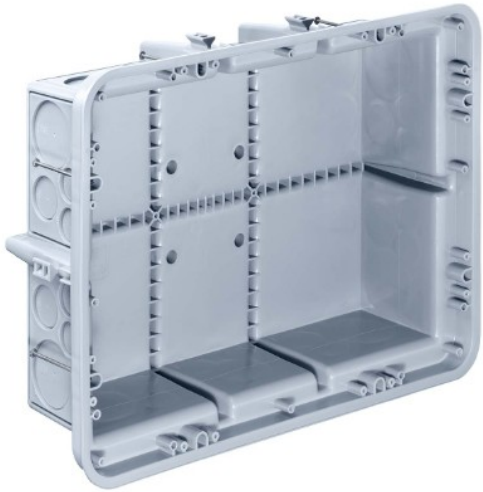

Características

Datos técnicos

Normativa

Marcado CE	Sí
Conforme a Directiva Europea 2014/35/UE. Directiva de baja tensión	Sí

Sostenibilidad

Conforme Directiva europea 2012/19/UE (RAEE2)	No aplica porque no responde a la definición de Aparato Eléctrico y Electrónico (AEE), según lo descrito en el artículo 3.1 apartado a) de la Directiva 2012/19/UE (RAEE II).

Logística y embalaje

Código EAN envase	7611614261768
Uds. Envase	0
Uds. Embalaje	10
Uds. Pallet	160

Peso unitario (g)	1050,9
Peso Embalaje (Kg)	10,51
Código arancelario	39269097