Caja de distribución de superficie para 6 elementos.

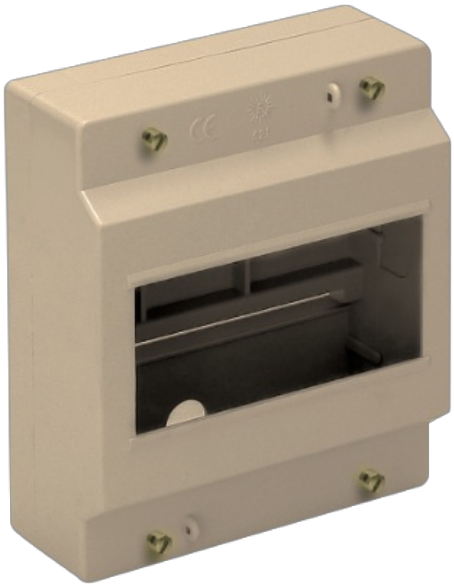

Caja de distribución de superficie de 6 elementos.Color marfil. Dimensiones exteriores 120 x 140 x 58 mm. Precintable.
Aplicaciones habituales: Entorno domestico/terciario interior (Interior de vivienda, oficinas, comercios, etc..)

Características

Tipo de envolvente	Distribución
Método instalación	Superficie
Uso	Doméstico / Terciario
Tipo de ubicación	Interior
Nº módulos (18mm)	6
Módulos por fila	6
Dimensiones exteriores (mm) (ancho x alto x profundo)	120x140x58
Material Caja	Aislante
Color de caja	Marfil
Tipo de entradas	Laterales lisos (mecanizar entradas)
Sistema de fijación (Para superficie)	Interior
Precintable	Sí
Sistema de cierre de tapa	Tornillo metálico
Posibilidad de montar llave	No
Posibilidad de montar perfil DIN	Sí (incluida)

Datos técnicos

Grado de protección (IP)	IP40

Grado de protección (IK)	IK07
Clase de aislamiento	Clase II
Resistencia al fuego (GWEPT)	650 ºC
Resistencia al calor (Presión bola)	70 ºC
Libre de halógenos	Sí

Normativa

Marcado CE	Sí
Marcado UK	Sí
Marcado CMim	Sí
Conforme a Normativa UNE/EN	UNE-EN 62208:2012
Conforme a REBT	Sí
Conforme a Directiva Europea 2014/35/UE. Directiva de baja tensión	Sí

Sostenibilidad

Conforme Directiva Europea 2011/65/UE (RoHS)	No aplica porque no responde a la definición de Aparato Eléctrico y Electrónico (AEE), según lo descrito en el artículo 3.1 de la Directiva 2011/65/UE (RoHS II).
Conforme Directiva europea 2012/19/UE (RAEE2)	No aplica porque no responde a la definición de Aparato Eléctrico y Electrónico (AEE), según lo descrito en el artículo 3.1 apartado a) de la Directiva 2012/19/UE (RAEE II).

Logística y embalaje

Código EAN unitario	8423220236899
Código EAN envase	8423220006218
Código EAN embalaje	18423220006215
Uds. Envase	5
Uds. Embalaje	100
Uds. Pallet	1500
Medidas Embalaje cm	59,5x59,5x39,5
Peso unitario (g)	144
Peso Envase (Kg)	0,15

Peso Embalaje (Kg)	16,55
Código arancelario	85371098

Documentación y descargas

Instrucciones de montaje (1.12MB)

Documentación comercial (0.06MB)

Tabla de compatibilidades: caja, marco y puerta (0.08MB)