Caja de instalación, HaloX® 180

Caja desmontable, HaloX® 180 túnel 325HaloX® 180 con túnel 325 para hormigón en obra (1282-40). El sistema HaloX®, dimensionalmente estable, tiene un diseño modular para el procesamiento de hormigón en obra. Tres diámetros de carcasa con una variedad de piezas frontales redondas, cuadradas y universales permiten la integración de luminarias y altavoces hasta un diámetro de instalación de 250 mm, incluso en hormigón visto. Con túneles, el sistema ofrece espacio suficiente para alojar equipos de control, por ejemplo, controladores LED. Los anillos de extensión opcionales sirven para aumentar la profundidad de instalación. Todas las piezas frontales repelen la humedad y pueden colocarse y clavarse con precisión incluso antes de colocar la primera armadura. La carcasa y las piezas frontales se encajan entre sí de forma forzada y estable, y también se pueden alinear libremente con posterioridad. Gracias a la técnica de apertura sin herramientas con entrada combinada M20/M25, los tubos pueden introducirse fácil y rápidamente e incluso en caso de uso incorrecto, la entrada puede volver a cerrarse fácilmente. Ofrece una retención segura de los tubos con tope de profundidad, por lo que no es necesario el posterior acortamiento interior de los tubos. Tras el rejuntado, las partes frontales con un diámetro de instalación definido pueden abrirse mediante un golpe de martillo dirigido. Las partes frontales para dimensiones de apertura universales pueden rellenarse por encima o por debajo. A continuación, se realiza la abertura de montaje deseada con herramientas de fresado convencionales, p. ej. MULTI 4000. Tipo de montaje: hormigón in situ | Diámetro de montaje de la luminaria / altavoz: 0-180 mm | Profundidad de montaje máx. de la luminaria / altavoz: 0-180 mm | Profundidad de montaje máx. de la luminaria / altavoz: 0-180 mm Profundidad de instalación de luminaria / altavoz: 110 mm | Profundidad incl. parte frontal: 120 mm | Espacio adicional para equipos auxiliares: Con espacio adicional

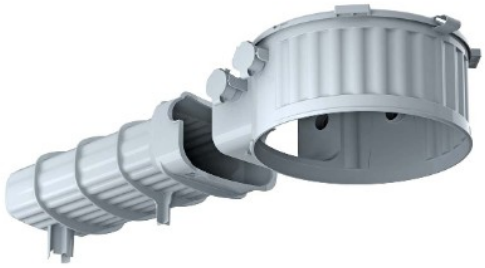

Características

Dimensiones exteriores (mm) (ancho x alto x profundo)	Ø210

Datos técnicos

Normativa

Marcado CE	Sí
Certificado VDE	Sí
Conforme a Directiva Europea 2014/35/UE. Directiva de baja tensión	Sí

Sostenibilidad

Conforme Directiva europea 2012/19/UE (RAEE2)	No aplica porque no responde a la definición de Aparato Eléctrico y Electrónico (AEE), según lo descrito en el artículo 3.1 apartado a) de la Directiva 2012/19/UE (RAEE II).

Logística y embalaje

Código EAN envase	4013456547025
Código EAN embalaje	4013456547025
Uds. Envase	0
Uds. Embalaje	10
Uds. Pallet	120
Peso unitario (g)	624,6
Peso Embalaje (Kg)	6,25
Código arancelario	39269097

Documentación y descargas

KAISER HaloX® para hormigón mezclado in situ